

# CASA 1

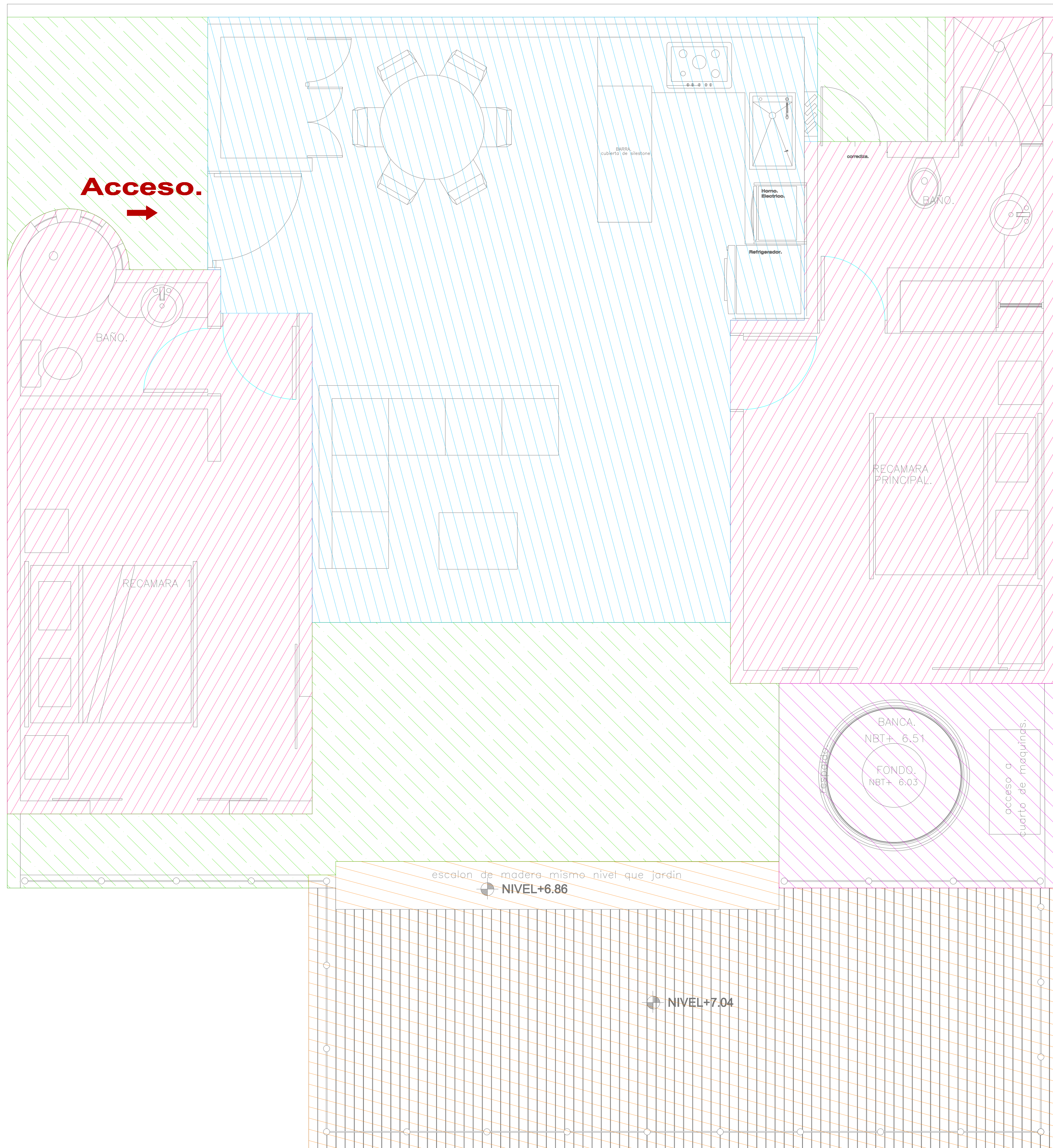

Area Construida.		
ZONA	AREA M2.	COLOR.
AREA TECHADA CON LOSA. (recamara principal y recamara 2).	45.4	
AREA TECHADA CON PALAPA. (estancia, comedor, cocina)	40.64	
TERRAZA DE MADERA.	27.4	
JACUZZI Y TERRAZA..	7.52	
JARDIN.	25.32	

Area de Lote y servicios.	
ZONA	AREA M2.
AREA DE TERRENO.	120.00
BODEGA.	6.40
CAJON DE ESTACIONAMIENTO.	12.00

TOTAL: **146.28 m2.**